

VEŘEJNÁ VYHLÁŠKA



Městský úřad Nové Město nad Metují

Odbor výstavby a regionálního rozvoje

náměstí Republiky 6, 549 01 Nové Město nad Metují, tel. 491 419 611, fax. 491 419 623

Spis. zn.: Výst. 17808/2019/K

V Novém Městě nad Metují, dne 06.05.2019

Č.j.: NMNM/18194/2019/OVRR/Kas

Vyřizuje: Eva Kašparová

Tel: 491419685

Mobil: 734575510

Email: kasparova@novemestonm.cz

Jaroslav Votroubek, Lično 31, 517 35 Lično

Bc. Lucie Votroubková, Kaštánky 1434, 549 01 Nové Město nad Metují

OZNÁMENÍ

ZAHÁJENÍ SPOLEČNÉHO ŘÍZENÍ A POZVÁNÍ K VEŘEJNÉMU ÚSTNÍMU JEDNÁNÍ

Jaroslav Votroubek, nar. 25.02.1973, Lično 31, 517 35 Lično,

Bc. Lucie Votroubková, nar. 04.02.1976, Kaštánky 1434, 549 01 Nové Město nad Metují

kteř zastupuje Ing. Jiří Roubík, Ph.D., nar. 07.10.1974, Olomoucká 133, 783 55 Velký Újezd,

(dále jen "žadatel") podal dne 29.04.2019 žádost o vydání společného povolení na

„Změnu stavby rodinného domu v obci Sendraž před dokončením, včetně oplocení, zpevněných ploch a napojení na technickou a dopravní infrastrukturu

na pozemcích **parc. č. 119/4** (orná půda) a **parc.č. 406/1** (ostatní plocha) dle KN v katastrálním území Sendraž. Uvedeným dnem bylo zahájeno společné územní a stavební řízení (dále jen "společné řízení").

Pro původní stavbu bylo vydáno dne 9.6.2009 územní rozhodnutí č.j.: 521/2009/M, ÚR-1441 s nabytím právní moci dne 15.7.2009 a dne 19.3.2010 stavební povolení č.j.: 208/2010/M, SP-14/10 s nabytím právní moci dne 8.4.2010.

Změna stavby rodinného domu před dokončením obsahuje :

- zmenšení plánovaného rodinného domu se zjednodušením půdorysného tvaru a jeho úpravou – rodinný dům je navržen jako dřevostavba, obdélníkového půdorysu o rozměrech 13,0 x 8,3 m s terasou na jižní straně, přízemní, nepodsklepená, se sedlovou střechou se sklonem 30°, výšky v hřebeni střechy 5,546 m, včetně nového konstrukčního a materiálového řešení
- změnu týkající se hospodaření s dešťovými vodami, které budou akumulovány v nádrži a využívány jednak k závlaze pozemku a jednak v rodinném domě jako užitková voda s přepadem na pozemek parc.č. 119/4, který bude mít funkci průlehu
- změnu týkající se nakládání se splaškovými vodami, které budou z rodinného domu svedeny do domovní čistírny odpadních vod a odtud budou přečištěné vody vypouštěny do veřejné kanalizace do průlehu
- změnu umístění a provedení domovní přípojky pitné vody a venkovního rozvodu NN
- nové oplocení, zpevněné plochy a sjezd

Městský úřad Nové Město nad Metují, Odbor výstavby a regionálního rozvoje, jako stavební úřad příslušný podle § 13 odst. 1 písm. c) zákona č. 183/2006 Sb., o územním plánování a stavebním řádu (stavební zákon), ve znění pozdějších předpisů (dále jen "stavební zákon"), oznamuje zahájení společného řízení podle § 94m stavebního zákona a současně nařizuje k projednání žádosti veřejné ústní jednání spojené s ohledáním na místě na den

11. června 2019 (úterý) v 10,00 hodin
se schůzkou pozvaných na místě stavby tj. na pozemku parc.č. 119/4 v katastrálním území
Sendraž.

Konání veřejného ústního jednání se oznamuje veřejnosti veřejnou vyhláškou, která musí být vyvěšena nejméně 30 dnů předem. Po tuto dobu musí stavební úřad umožnit každému nahlédnout do podkladů pro vydání rozhodnutí (Městský úřad Nové Město nad Metují, Odbor výstavby a regionálního rozvoje, úřední dny: pondělí, středa 8-17 hod.).

Žadatel podle § 87 odst. 2 stavebního zákona zajistí, aby informace o žadateli, předmětu společného řízení a veřejném ústním jednání včetně grafického vyjádření záměru, popřípadě jiného podkladu, z něhož lze usuzovat na architektonickou a urbanistickou podobu záměru a na jeho vliv na okolí byla bezodkladně vyvěšena do doby konání veřejného ústního jednání na místě:

na pozemku parc.č. 119/4 (orná půda) dle KN v katastrálním území Sendraž
(při společné hranici pozemků parc. č. 119/4 a 119/5 dle KN v katastrálním území Sendraž)

Osoby s vlastnickými nebo jinými věcnými právy k sousedním pozemkům:

pozemek parc.č. 119/1 a 119/5 – paní Dvořáková Bohuslava a SLAVONIA, akciová společnost, parc.č. 91 – pan Adam Škoda, pan Kamil Škoda a pan Roman Škoda a parc.č. 406/1 – Obec Sendraž a Obec Mezilesí.

Poučení:

Účastníci jsou oprávněni navrhnout důkazy a činit jiné návrhy po celou dobu řízení až do vydání rozhodnutí. Účastníci mají právo vyjádřit v řízení své stanovisko. Účastníci se mohou před vydáním rozhodnutí vyjádřit k podkladům rozhodnutí, popřípadě navrhnout jejich doplnění.

Závazná stanoviska dotčených orgánů, námítky účastníků řízení a připomínky veřejnosti musí být uplatněny nejpozději při veřejném ústním jednání, jinak se k nim nepřihlíží. K závazným stanoviskům a námítkám k věci, o kterých bylo rozhodnuto při vydání územně plánovací dokumentace, se nepřihlíží. K námítkám, které překračují rozsah a nesplňují požadavky § 89 odst. 4 stavebního zákona, se nepřihlíží. Účastník řízení ve svých námítkách uvede skutečnosti, které zakládají jeho postavení jako účastníka řízení, a důvody podání námitek.

Obec může uplatnit námítky k ochraně zájmů obce a zájmů občanů obce. Vlastník pozemku nebo stavby, na kterých má být požadovaný záměr uskutečněn, není-li sám žadatelem, nebo ten, kdo má jiné věcné právo k tomuto pozemku nebo stavbě, nebo osoba, jejíž vlastnické nebo jiné věcné právo k sousedním stavbám anebo sousedním pozemkům nebo stavbám na nich může být územním rozhodnutím přímo dotčeno, může uplatňovat námítky proti projednávanému záměru v rozsahu, jakým je její právo přímo dotčeno. Osoba, která je účastníkem řízení podle zvláštního právního předpisu, může uplatňovat námítky pouze v rozsahu, v jakém je projednávaným záměrem dotčen veřejný zájem, jehož ochranou se podle zvláštního právního předpisu zabývá.

Pověřený zaměstnanec stavebního úřadu je podle § 172 odst. 1 stavebního zákona oprávněn při plnění úkolů vstupovat na cizí pozemky, stavby a do staveb s vědomím jejich vlastníků při zjišťování stavu stavby a pozemku nebo opatřování důkazů a dalších podkladů pro vydání správního rozhodnutí nebo opatření.

Stavební úřad může podle § 173 odst. 1 stavebního zákona uložit pořádkovou pokutu do 50 000 Kč tomu, kdo závažným způsobem ztěžuje postup v řízení anebo plnění úkolů podle § 172 odst. 1 stavebního

zákona tím, že znemožňuje oprávněné úřední osobě nebo osobě jí přizvané vstup na svůj pozemek nebo stavbu.

Nechá-li se některý z účastníků zastupovat, předloží jeho zástupce písemnou plnou moc.

Účastník nebo jeho zástupce je povinen předložit na výzvu oprávněné úřední osoby průkaz totožnosti. Průkazem totožnosti se rozumí doklad, který je veřejnou listinou, v němž je uvedeno jméno a příjmení, datum narození a místo trvalého pobytu, popřípadě bydliště mimo území České republiky a z něhož je patrná i podoba, popřípadě jiný údaj umožňující správnímu orgánu identifikovat osobu, která doklad předkládá, jako jeho oprávněného držitele.

Každý, kdo činí úkony jménem právnické osoby, musí prokázat své oprávnění. V téže věci může za právnickou osobu současně činit úkony jen jedna osoba.

Tato písemnost se doručuje do vlastních rukou, popř. do datové schránky u osob, u kterých je výslovně uvedeno, že jim takto bude doručováno. Ostatním adresátům je tato písemnost doručována veřejnou vyhláškou. To znamená, že tato písemnost bude po dobu 30 dnů vyvěšena na úřední desce Městského úřadu Nové Město nad Metují a současně se zveřejní způsobem umožňujícím dálkový přístup. Třicátým dnem po vyvěšení na úřední desce Městského úřadu Nové Město nad Metují se tato listina považuje za doručenou u adresátů, jimž bylo doručováno veřejnou vyhláškou.

Tato písemnost se současně vyvěsí na úřední desce obce Sendraž.

Eva Kašparová

referentka odboru výstavby a regionálního rozvoje

Obdrží:

účastníci (dodejky)

1. Ing. Jiří Roubík, Ph.D., Olomoucká č.p. 133, 783 55 Velký Újezd
2. OBEC SENDRAŽ, IDDS: 4nqa6iw
sídlo: Sendraž č.p. 22, 549 01 Nové Město nad Metují 1
3. OBEC MEZILESÍ, IDDS: e49b58q
sídlo: Mezilesí č.p. 95, 549 23 Výdejní místo Mezilesí

Na vědomí (doručováno jednotlivě)

4. Městský úřad Nové Město nad Metují, Odbor výstavby a regionálního rozvoje, Oddělení životního prostředí, náměstí Republiky č.p. 6, 549 01 Nové Město nad Metují 1
5. Městský úřad Nové Město nad Metují, odbor výstavby a regionálního rozvoje, úřad územního plánování, náměstí Republiky č.p. 6, 549 01 Nové Město nad Metují 1
6. Hypoteční banka, a.s., IDDS: 5azegu5
sídlo: Radlická č.p. 333/150, 150 00 Praha 5-Radlice

Na vědomí (doručováno veřejnou vyhláškou)

7. Bohuslava Dvořáková, Rohenice č.p. 35, 517 71 České Meziříčí
8. SLAVONIA, akciová společnost, IDDS: vgnuebk
sídlo: Slavoňov č.p. 115, 549 01 Nové Město nad Metují 1
9. Adam Škoda, IDDS: mv6fhqf
trvalý pobyt: Sendraž č.p. 47, 549 01 Nové Město nad Metují 1
10. Roman Škoda, Sendraž č.p. 25, 549 01 Nové Město nad Metují 1
11. Kamil Škoda, Sendraž č.p. 25, 549 01 Nové Město nad Metují 1

ostatní

14. ČEZ Distribuce, a. s., IDDS: v95uqfy
sídlo: Teplická č.p. 874/8, Děčín IV-Podmokly, 405 02 Děčín 2
15. Vodovody a kanalizace Náchod, a.s., IDDS: d7tgx37
sídlo: Kladská č.p. 1521, 547 01 Náchod 1
16. Česká telekomunikační infrastruktura a.s., IDDS: qa7425t
sídlo: Olšanská č.p. 2681/6, 130 00 Praha 3-Žižkov

K vyvěšení na úřední desce a též způsobem umožňujícím dálkový přístup a následnému potvrzení a vrácení:

- Městský úřad Nové Město nad Metují IDDS: qgfbxi4
- obec Sendraž, IDDS: 4nqa6iw

Toto oznámení musí být vyvěšeno po dobu 30 dnů a zveřejněno též způsobem umožňujícím dálkový přístup.

Vyvěšeno dne:

Sejmuto dne:

Razítko, podpis orgánu, který potvrzuje vyvěšení a sejmutí oznámení.

Příloha:

- Grafické vyjádření záměru (ve zmenšené formě)

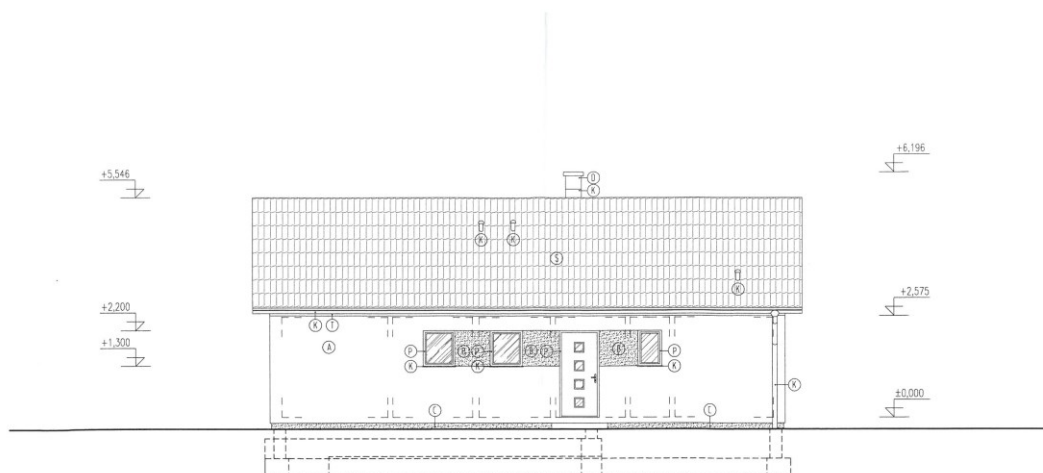

LEGENDA

- ① FASÁDA - MINERÁLNÍ JEMNĚ STRUKTUROVANÁ AKRYLÁTOVÁ OMÍTKA - S NATĚREM BÍLÁ BARVA
- ② FASÁDA - MINERÁLNÍ JEMNĚ STRUKTUROVANÁ AKRYLÁTOVÁ OMÍTKA - S NATĚREM ŠEDÁ BARVA
- ③ SOKL - MOZÁKOVÁ OMÍTKA - BLOČERNĚ ZRNĚ
- ④ KOMÍN - JEMNĚ STRUKTUROVANÁ AKRYLÁTOVÁ OMÍTKA - BÍLÉ BARVY
- ⑤ TESAŘSKÉ KONSTRUKCE A VÝROBKY - NATĚR VODNÍ LAZURA SVĚTLÉ HNĚDĚ BARVY
- ⑥ KLEMPÍŘSKÉ VÝROBKY - ŽLABY - TITANZINKOVÁ PLECH - V BARVĚ STŘEŠNÍ KRYTINY
 - SVODY - TITANZINKOVÁ PLECH - PŘETŘENÝ FASÁDNÍ BARVOU
 - PARAPETY - TITANZINKOVÁ PLECH - HNĚDĚ BARVĚ
 - OPLECHOVÁNÍ STŘECHY - HLINÍK - V BARVĚ STŘEŠNÍ KRYTINY
- ⑦ PLASTOVÉ VÝROBKY - OKNA, DVĚŘE - VNITŘNÍ BÍLÁ, VNĚJŠÍ FÓLIE (SVĚTLÉ HNĚDĚ BARVY)
- ⑧ STŘEŠNÍ KRYTINA - BETONOVÁ KRYTINA BRAMAC MAX, ČERNÁ
- ⑨ VÝLEZ NA STŘECHU BRAMAC



+1.000 - ÚROVEŇ PODLAHY 1MP - MIN. 0,3 M NAD UPRAVENÝM TERÉNEM			
ZOOP - PROJEKTANT ING. ARCH. ROUBÍKOVÁ	VYPRACOVAL ING. J. ROUBÍK PH.D.	KRESLIL ING. ARCH. M. MRLÍKOVÁ	Kontroloval ING. J. ROUBÍK PH.D.
KRAJ KRAJE DĚHAZEJEK		MĚSTSKÝ ÚŘAD NOVÉ MĚSTO NAD METUJÍ	
INVESTOR: LUCIE VOTUBOVKOVÁ, KAŠTANOVÁ 1434, 549 01 NOVÉ MĚSTO NAD METUJÍ			
ZMĚNA STAVBY PŘED DOKONČENÍM			
VĚTNÉ OPLCENÍ, ZPEVNĚNÝCH PLOCH A NÁPJEŽNÍ NA TECHNICKOU A DOPRAVNÍ INFRASTRUKTURU KÚ SENDRÁŽ, PARC. Č. 90/2 91, TRNÁ, 404/2, 404/1			
POHLED SEVERNÍ		FORMÁT A4	DATA 02.2019
		STUPĚŇ DPS	MĚŘITVO 1:25
		ČASŤ PRŮJ PRŮJ. PŘÍLOHY	D.1.1 1.6

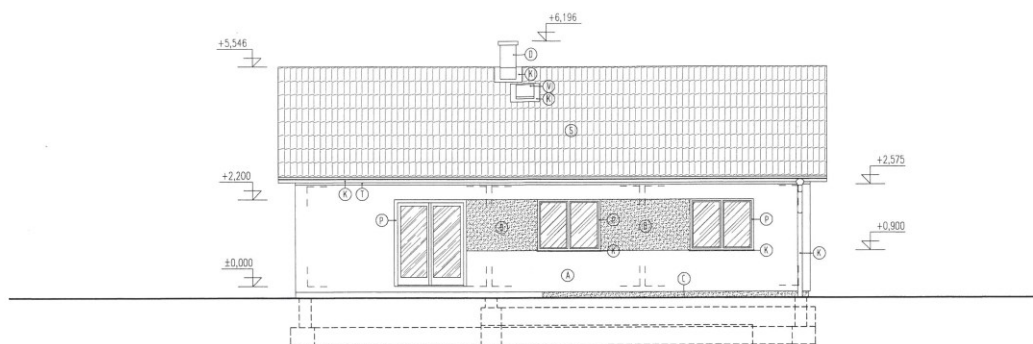

LEGENDA

- ① FASÁDA - MINERÁLNÍ JEMNĚ STRUKTUROVANÁ AKRYLÁTOVÁ OMÍTKA - S NATĚREM BÍLÁ BARVA
- ② FASÁDA - MINERÁLNÍ JEMNĚ STRUKTUROVANÁ AKRYLÁTOVÁ OMÍTKA - S NATĚREM ŠEDÁ BARVA
- ③ SOKL - MOZÁKOVÁ OMÍTKA - BLOČERNĚ ZRNĚ
- ④ KOMÍN - JEMNĚ STRUKTUROVANÁ AKRYLÁTOVÁ OMÍTKA - BÍLÉ BARVY
- ⑤ TESAŘSKÉ KONSTRUKCE A VÝROBKY - NATĚR VODNÍ LAZURA SVĚTLÉ HNĚDĚ BARVY
- ⑥ KLEMPÍŘSKÉ VÝROBKY - ŽLABY - TITANZINKOVÁ PLECH - V BARVĚ STŘEŠNÍ KRYTINY
 - SVODY - TITANZINKOVÁ PLECH - PŘETŘENÝ FASÁDNÍ BARVOU
 - PARAPETY - TITANZINKOVÁ PLECH - HNĚDĚ BARVĚ
 - OPLECHOVÁNÍ STŘECHY - HLINÍK - V BARVĚ STŘEŠNÍ KRYTINY
- ⑦ PLASTOVÉ VÝROBKY - OKNA, DVĚŘE - VNITŘNÍ BÍLÁ, VNĚJŠÍ FÓLIE (SVĚTLÉ HNĚDĚ BARVY)
- ⑧ STŘEŠNÍ KRYTINA - BETONOVÁ KRYTINA BRAMAC MAX, ČERNÁ
- ⑨ VÝLEZ NA STŘECHU BRAMAC



+1.000 - ÚROVEŇ PODLAHY 1MP - MIN. 0,3 M NAD UPRAVENÝM TERÉNEM			
ZOOP - PROJEKTANT ING. ARCH. ROUBÍKOVÁ	VYPRACOVAL ING. J. ROUBÍK PH.D.	KRESLIL ING. ARCH. M. MRLÍKOVÁ	Kontroloval ING. J. ROUBÍK PH.D.
KRAJ KRAJE DĚHAZEJEK		MĚSTSKÝ ÚŘAD NOVÉ MĚSTO NAD METUJÍ	
INVESTOR: LUCIE VOTUBOVKOVÁ, KAŠTANOVÁ 1434, 549 01 NOVÉ MĚSTO NAD METUJÍ			
ZMĚNA STAVBY PŘED DOKONČENÍM			
VĚTNÉ OPLCENÍ, ZPEVNĚNÝCH PLOCH A NÁPJEŽNÍ NA TECHNICKOU A DOPRAVNÍ INFRASTRUKTURU KÚ SENDRÁŽ, PARC. Č. 90/2 91, TRNÁ, 404/2, 404/1			
POHLED JIŽNÍ		FORMÁT A4	DATA 02.2019
		STUPĚŇ DPS	MĚŘITVO 1:25
		ČASŤ PRŮJ PRŮJ. PŘÍLOHY	D.1.1 1.8

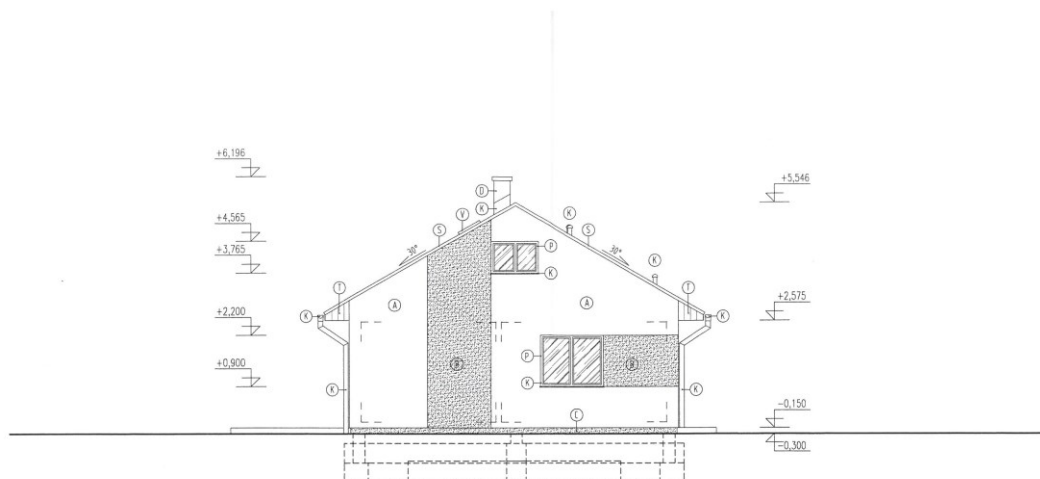

LEGENDA

- Ⓐ FASÁDA - MINERÁLNÍ JEMNĚ STRUKTUROVANÁ AKRYLÁTOVÁ OMÍTKA - S NATĚREM BILÁ BARVA
- Ⓑ FASÁDA - MINERÁLNÍ JEMNĚ STRUKTUROVANÁ AKRYLÁTOVÁ OMÍTKA - S NATĚREM SĚDÁ BARVA
- Ⓒ SOKL - MOZÁKOVÁ OMÍTKA - BILODĚRNĚ ZRNO
- Ⓓ KOMÍN - JEMNĚ STRUKTUROVANÁ AKRYLÁTOVÁ OMÍTKA - BILÉ BARVY
- Ⓔ TESAŘSKÉ KONSTRUKCE A VÝROBKY - NATĚR VODNÍ LAZURA SVĚTLĚ HNĚDĚ BARVY
- Ⓚ KLEMPÍŘSKÉ VÝROBKY - ŽLABY - TITANZINKOVÁ PLECH - V BARVĚ STŘEŠNÍ KRYTINY
 - SVODY - TITANZINKOVÁ PLECH - PŘETŘENÝ FASÁDNÍ BARVOU
 - PARAPETY - TITANZINKOVÁ PLECH - HNĚDĚ BARVĚ
 - OPLECHOVÁNÍ STŘECHY - HLINÍK - V BARVĚ STŘEŠNÍ KRYTINY
- Ⓟ PLASTOVÉ VÝROBKY - OKNA, DVĚŘE - VNITŘNÍ BILÁ, VNĚJŠÍ FÓLIE (SVĚTLĚ HNĚDĚ BARVY)
- Ⓠ STŘEŠNÍ KRYTINA - BETONOVÁ KRYTINA BRAMAC MAX, ČERNÁ
- Ⓡ VÝLEZ NA STŘECHU BRAMAC



+0,000 - ÚROVEŇ PODLAHY 1NP ± MIN. 0,3 M NAD UPRAVENÝM TERÉNEM			
ZOOP. PROJEKTANT	VYPRACOVAL	KRESLIL	KONTROLOVAL
ING. ARCH. B. ROUBÍKOVÁ	ING. J. ROUBÍK, PH.D.	ING. ARCH. M. MRKLÍKOVÁ	ING. J. ROUBÍK, PH.D.
ADAJ KRÁLOVĚHRADECKÝ		MĚSTSKÝ ÚŘAD NOVÉ MĚSTO NAD METUJÍ	
INVESTOR: LUCE VOTOUBKOVÁ, KAŠTANOVÁ 143/1, 549 01 NOVÉ MĚSTO NAD METUJÍ			
JAROSLAV VOTOUBKOVÁ, LÉNO 31, 571 35 LÉNO			
ZMĚNA STAVBY PŘED DOKONČENÍM			
VĚTNÉ OPLACENÍ, ZPEVNĚNÝCH PLOCH A NÁPĚJENÍ NA TECHNICKOU A DOPRAVNÍ INFRASTRUKTURU			
K ÚJ. SENORÁŽ. PARC. Č. 90/2 91, TRN. 104/2, 106/1			
FORMÁT		ZÁKL	
DATUM		02.2019	
STUPEŇ		00SP	
MĚŘÍTKO		1:75	
ČASŤ PRŮJ.		ČÍSLO PRŮLOHY	
POHLED VÝCHODNÍ		D.1.1 1.9	

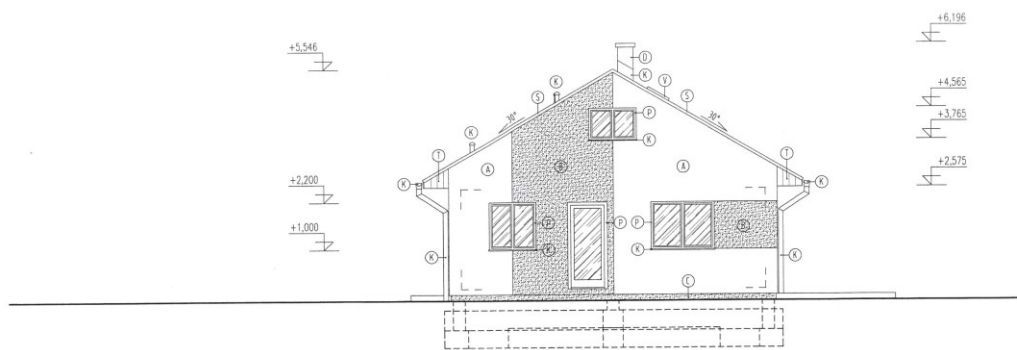

LEGENDA

- Ⓐ FASÁDA - MINERÁLNÍ JEMNĚ STRUKTUROVANÁ AKRYLÁTOVÁ OMÍTKA - S NATĚREM BILÁ BARVA
- Ⓑ FASÁDA - MINERÁLNÍ JEMNĚ STRUKTUROVANÁ AKRYLÁTOVÁ OMÍTKA - S NATĚREM SĚDÁ BARVA
- Ⓒ SOKL - MOZÁKOVÁ OMÍTKA - BILODĚRNĚ ZRNO
- Ⓓ KOMÍN - JEMNĚ STRUKTUROVANÁ AKRYLÁTOVÁ OMÍTKA - BILÉ BARVY
- Ⓔ TESAŘSKÉ KONSTRUKCE A VÝROBKY - NATĚR VODNÍ LAZURA SVĚTLĚ HNĚDĚ BARVY
- Ⓚ KLEMPÍŘSKÉ VÝROBKY - ŽLABY - TITANZINKOVÁ PLECH - V BARVĚ STŘEŠNÍ KRYTINY
 - SVODY - TITANZINKOVÁ PLECH - PŘETŘENÝ FASÁDNÍ BARVOU
 - PARAPETY - TITANZINKOVÁ PLECH - HNĚDĚ BARVĚ
 - OPLECHOVÁNÍ STŘECHY - HLINÍK - V BARVĚ STŘEŠNÍ KRYTINY
- Ⓟ PLASTOVÉ VÝROBKY - OKNA, DVĚŘE - VNITŘNÍ BILÁ, VNĚJŠÍ FÓLIE (SVĚTLĚ HNĚDĚ BARVY)
- Ⓠ STŘEŠNÍ KRYTINA - BETONOVÁ KRYTINA BRAMAC MAX, ČERNÁ
- Ⓡ VÝLEZ NA STŘECHU BRAMAC



+0,000 - ÚROVEŇ PODLAHY 1NP ± MIN. 0,3 M NAD UPRAVENÝM TERÉNEM			
ZOOP. PROJEKTANT	VYPRACOVAL	KRESLIL	KONTROLOVAL
ING. ARCH. B. ROUBÍKOVÁ	ING. J. ROUBÍK, PH.D.	ING. ARCH. M. MRKLÍKOVÁ	ING. J. ROUBÍK, PH.D.
KRAJ KRÁLOVĚHRADECKÝ		MĚSTSKÝ ÚŘAD NOVÉ MĚSTO NAD METUJÍ	
INVESTOR: LUCE VOTOUBKOVÁ, KAŠTANOVÁ 143/1, 549 01 NOVÉ MĚSTO NAD METUJÍ			
JAROSLAV VOTOUBKOVÁ, LÉNO 31, 571 35 LÉNO			
ZMĚNA STAVBY PŘED DOKONČENÍM			
VĚTNÉ OPLACENÍ, ZPEVNĚNÝCH PLOCH A NÁPĚJENÍ NA TECHNICKOU A DOPRAVNÍ INFRASTRUKTURU			
K ÚJ. SENORÁŽ. PARC. Č. 90/3 91, 10/4, 104/2, 106/1			
FORMÁT		ZÁKL	
DATUM		02.2019	
STUPEŇ		00SP	
MĚŘÍTKO		1:75	
ČASŤ PRŮJ.		ČÍSLO PRŮLOHY	
POHLED ZÁPADNÍ		D.1.1 1.7	

- Koordinační situace v měřítku 1: 500 (ve zmenšené formě)

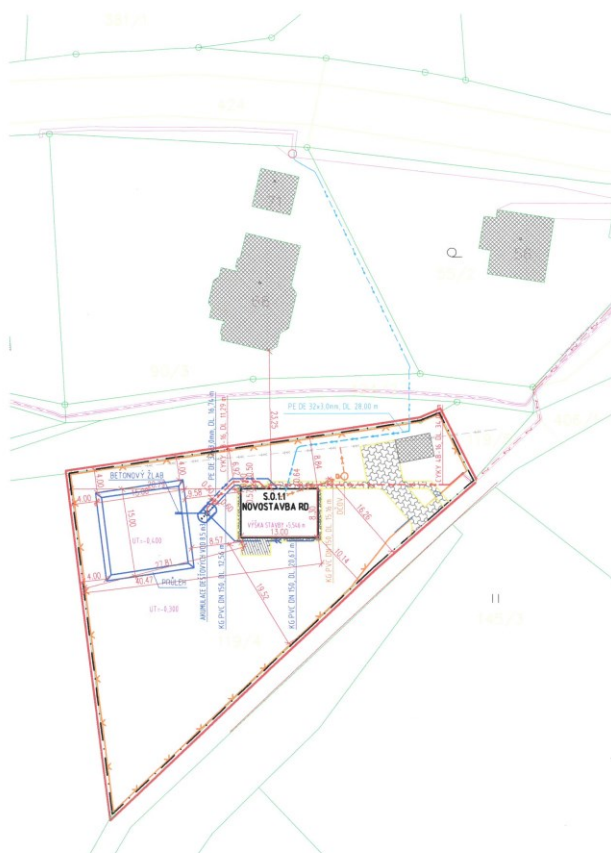

LEGENDA POUŽITÝCH ČAR

- HRANICE STAVBY NEBO PLOCHY
- OBÝSTĚNÍ VÝŠKOVÝMI ÚROVNĚMI
- VNITŘNÍ PLOCHOVÁ HRANICE
- VNITŘNÍ PLOCHOVÁ HRANICE
- OBÝSTĚNÍ ZPEVNĚNÝCH PLOCH

LEGENDA LINIÍ - STAV

- POZEMNĚ NEREGULOVANÝ PROSTOR
- VODOVODNÍ ŘÁD
- JEDNOTNÁ KANALIZACE
- VEŘEŇNÍ NN PROJEZNÉ
- PROJEZNÝ ŠEŠ

LEGENDA LINIÍ - NÁVRH

- ZODPOVĚDNÝ PŘÍPOJNÝ VODY
- DOMOVNÍ BĚŽTOVA KANALIZACE
- DOMOVNÍ SPLAŠKOVÁ KANALIZACE
- POZEMNÍ PŘÍPOJKA VEŘEŇNÍ NN
- DRÁŽNĚ ÚPRAVY
- OBÝSTĚNÍ NOVÝCH ZPEVNĚNÝCH PLOCH
- HRANICE ŘEŠENÉHO ÚZEMÍ

LEGENDA ŠRAF:

- KRAČEK
- BETONOVÁ DLÁŽBA POUZDĚÍ
- BETONOVÁ DLÁŽBA POJIZOVÁ
- KMPROSTNÍ DESKY
- STĚVA (ČI) ZÁSTAVBA
- NOVOSTAVBA S.0.11
- ROZHLÉDOVÝ TROJÚHELNÍK



±0.000 - ÚROVNĚ PLOCHY 1MP - MN 0,3 M NAD UPRAVENÝM TERÉNEM

ZDOP - PROJEKTANT	VYPRACOVAL	KRESLIL	KONTROLOVAL
ING. ARCH. B. RUDOLFIK, PH.D.	ING. J. RUDOLFIK, PH.D.	ING. ARCH. M. HRUBOVÁ	ING. J. RUDOLFIK, PH.D.
KRAJ KRALOVÉHRADSKÝ	MĚSTSKÝ ÚŘAD NOVÉ MĚSTO NAD METUJÍ		
INVESTOR: LUCIE VOTUBOVÁ, KAŠTANOVÁ 1631, 549 01 NOVÉ MĚSTO NAD METUJÍ			
JAROSLAV VOTUBOVSKÝ, LÉNO 31, 517 35 LÉNO			
ZMĚNA STAVBY PŘED DOKONČENÍM			
VĚTNÉ OPLOČENÍ, ZPEVNĚNÝCH PLOCH A NÁPOJENÍ NA TECHNICKOU A DOPRAVNÍ INFRASTRUKTURU			
K.Ú. SENKRAŽ, PARC. Č. 909/3, 91, 101A, 444/2, 446/1			
KOORDINAČNÍ SITUACE			
FORMÁT	1:4 A4		
DATAUM	02.2019		
STUPEŇ	DpSP		
MĚŘÍTKO	1:500		
ČÁST RD	C	ČÍSLO PÁČKY	3

